ROMÂNIA
JUDEȚUL SIBIU
CONSILIUL LOCAL AL COMUNEI ȘELIMBĂR

Anexa nr. 3 la HCL Nr. 224/14.12.2023

ORGANIGRAMA

APARATULUI DE SPECIALITATE AL PRIMARULUI COMUNEI ȘELIMBĂR ȘI A SERVICIILOR PUBLICE DE INTERES LOCAL

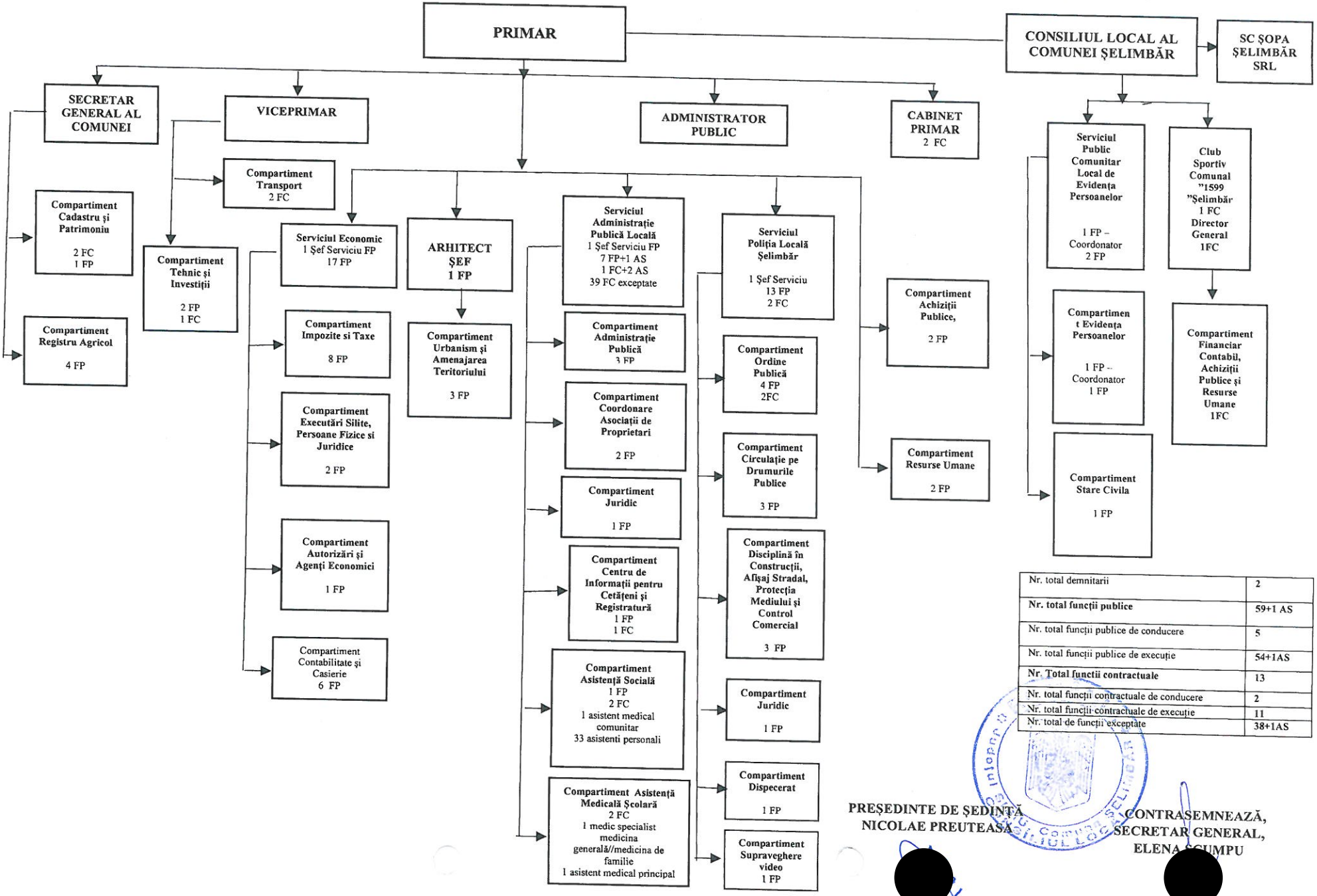

Nr. total demnitarii	2
Nr. total funcții publice	59+1 AS
Nr. total funcții publice de conducere	5
Nr. total funcții publice de execuție	54+1AS
Nr. Total funcții contractuale	13
Nr. total funcții contractuale de conducere	2
Nr. total funcții contractuale de execuție	11
Nr. total de funcții exceptate	38+1AS

PREȘEDINTE DE ȘEDINȚĂ
NICOLAE PREUTEASA

CONTRASEMNEAZĂ,
SECRETAR GENERAL,
ELENA SCUMPU